

세르비아

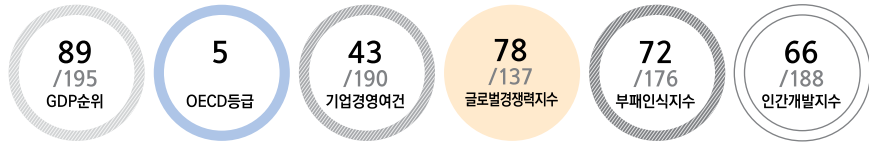

Serbia

위치 남동부 유럽
면적 77,5천 km²(한반도의 1/3)
수도 Belgrade
인구 7백만 명('17)



| | | |
|----|----|---------------------------------|
| 일반 | 기후 | 대륙성 |
| | 민족 | 세르비아인(83%), 헝가리인(4%), 보스니아인(2%) |
| | 언어 | 세르비아어 |
| | 종교 | 세르비아정교(85%), 가톨릭(5%), 이슬람교(3%) |

| | | |
|----|------|--------------------------------------|
| 정치 | 독립일 | 2006. 6. 5. (세르비아-몬테네그로 연방) |
| | 정치체제 | 의원내각제 |
| | 국가원수 | Aleksandar Vucic 대통령(Ana Brnabic 총리) |
| | 의회 | 단원제(250석) |

| | | |
|----|--------|--|
| 경제 | GDP | 394억 달러('17) |
| | 1인당GDP | 5,600달러('17) |
| | 화폐단위 | Serbian Dinar(RSD) |
| | 회계연도 | 1. 1. ~ 12. 31. |
| | 산업구조 | 서비스업 48.9%, 제조업 41.2%, 농업 9.9%('16) |
| | 주요수출품 | 철강, 고무제품, 의류, 밀 |
| | 주요수입품 | 기계, 운송장비, 공산품, 광물 |
| | 주요부존자원 | 원유, 천연가스, 석탄, 철광석, 구리, 납, 안티몬, 마그네슘, 석회석 |
| | 국제신인도 | OECD 5등급, Moody's Ba3, Fitch BB- |

주요 사회·개발 지표

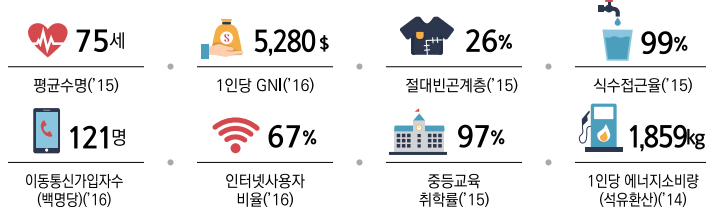

| 국내경제 | 경제지표 | 단위 | 2014 | 2015 | 2016 | 2017° | 2018' |
|------|----------|------|-------|-------|-------|-------|-------|
| | GDP | 억 달러 | 442 | 372 | 377 | 394 | 424 |
| | 1인당 GDP | 달러 | 6,199 | 5,237 | 5,348 | 5,600 | 6,052 |
| | 경제성장률 | % | -1.8 | 0.8 | 2.8 | 3.0 | 3.5 |
| | 재정수지/GDP | % | -6.2 | -3.6 | -1.2 | -1.0 | -0.7 |
| | 소비자물가상승률 | % | 2.1 | 1.4 | 1.1 | 3.4 | 3.0 |
| | 정부채무/GDP | % | 71.9 | 76.0 | 74.1 | 70.9 | 67.9 |

| 대외거래 | 항목(달러당, 연중) | RSD | 2014 | 2015 | 2016 | 2017° | 2018' |
|------|-------------|-------|--------|--------|--------|--------|--------|
| | 경상수지 | 백만 달러 | -2,635 | -1,751 | -1,394 | -1,670 | -1,535 |
| | 경상수지/GDP | % | -6.0 | -4.7 | -3.7 | -4.2 | -3.6 |
| | 상품수지 | 백만 달러 | -5,448 | -4,429 | -3,845 | -4,396 | -4,706 |
| | 수출 | 백만 달러 | 14,137 | 12,597 | 14,086 | 14,791 | 15,382 |
| | 수입 | 백만 달러 | 19,585 | 17,026 | 17,931 | 19,186 | 20,088 |
| | 외환보유액 | 백만 달러 | 11,372 | 10,727 | 10,060 | 10,000 | 12,000 |

| 외채현황 | 항목 | 2014 | 2015 | 2016 | 2017° | 2018' |
|------|-----------|--------|--------|--------|--------|--------|
| | 총외채잔액 | 33,623 | 31,194 | 30,872 | 29,120 | 28,966 |
| | 총외채잔액/GDP | 76.0 | 84.0 | 81.8 | 76.1 | 71.3 |
| | 단기외채 | 3,089 | 2,652 | 2,755 | 2,614 | .. |
| | 외채상환액/총수출 | 25.6 | 15.8 | 13.8 | 21.5 | 14.0 |

우리나라와의 관계

| | | | | | |
|----------------|------------|--|------|------|--------------------|
| 외교관계수립 외교관계 | 외교관계수립 | 1989. 12. 27. 수교 (구유고연방과의 외교관계 연장으로 간주), (북한과는 1971. 9. 2. 수교) | | | |
| | 주요협정체결 | 문화·예술 및 교육 분야의 협력에 관한 협정 ('09), 이중과세방지협정 ('16), 항공협정 ('16) | | | |
| 무역현황 | 수출(천 달러) | 2014 | 2015 | 2016 | 주요 품목 |
| | 수입(천 달러) | 63,387 | 0 | 0 | 평판디스플레이 및 센서, 자동차 |
| 투자현황 | 수출(천 달러) | 100,654 | 0 | 72 | 곡식류, 기타고속광물, 자동차부품 |
| | 신규법인수 | 2014 | 2015 | 2016 | 2016년 말 누계 |
| | 투자금액(천 달러) | 0 | 2 | 0 | 4 |
| | | 0 | 46 | 10 | 11,966 |